From: "Tiit Timberg" <tiit.timberg@rmk.ee>
Sent: 02/04/2024 15:38:54
To: "Ene Timberg" <ene.timberg@rmk.ee>
Cc:
Subject: FW: Kanepi vallas asuva RMK tee halb seisukord : Männi metsatee

Vastus saadetud, palun salvesta dhs-i https://dok.rmk.ee/docInfo/821128

From: Tiit Timberg
Sent: Tuesday, April 2, 2024 3:35 PM
To: imre.kommid@gmail.com
Cc: Velvo Mallene <velvo.mallene@rmk.ee>; Tanel Täheste <tanel.taheste@rmk.ee>; Meris Süsta <meris.systa@rmk.ee>
Subject: RE: Kanepi vallas asuva RMK tee halb seisukord : Männi metsatee

Hr Imre Sokk
e-post: imre.kommid@gmail.com

Oleme teadlikud, et Männi metsatee (reg nr 3540033) seisukord on kehv, eriti Veski-Pokast kuni Sildu teeotsani, millele te oma pöördumises viitate. Teelõigu seisund halvenes eelmise aasta sügis-talvel, kui riigimetsas oli ulatuslik kahjustatud-kuivanud metsa raie ja väljavedu. Kiire meetmena tellime kruusa kõige kehvamas seisus olevale lõigule. Kevadise hööveldamise järgselt hindame täiendavat teelõikude remondivajadust. Pikemas vaates on Männi tee rekonstrueerimise kavandamise etapis, et sellega saaks tõsta tee kandevõimet ja ilmastikukindlust. Täname Teid ülevaate ja ettepanekute eest!

Lugupidamisega

Tiit Timberg
RMK kagu regiooni metsaülem

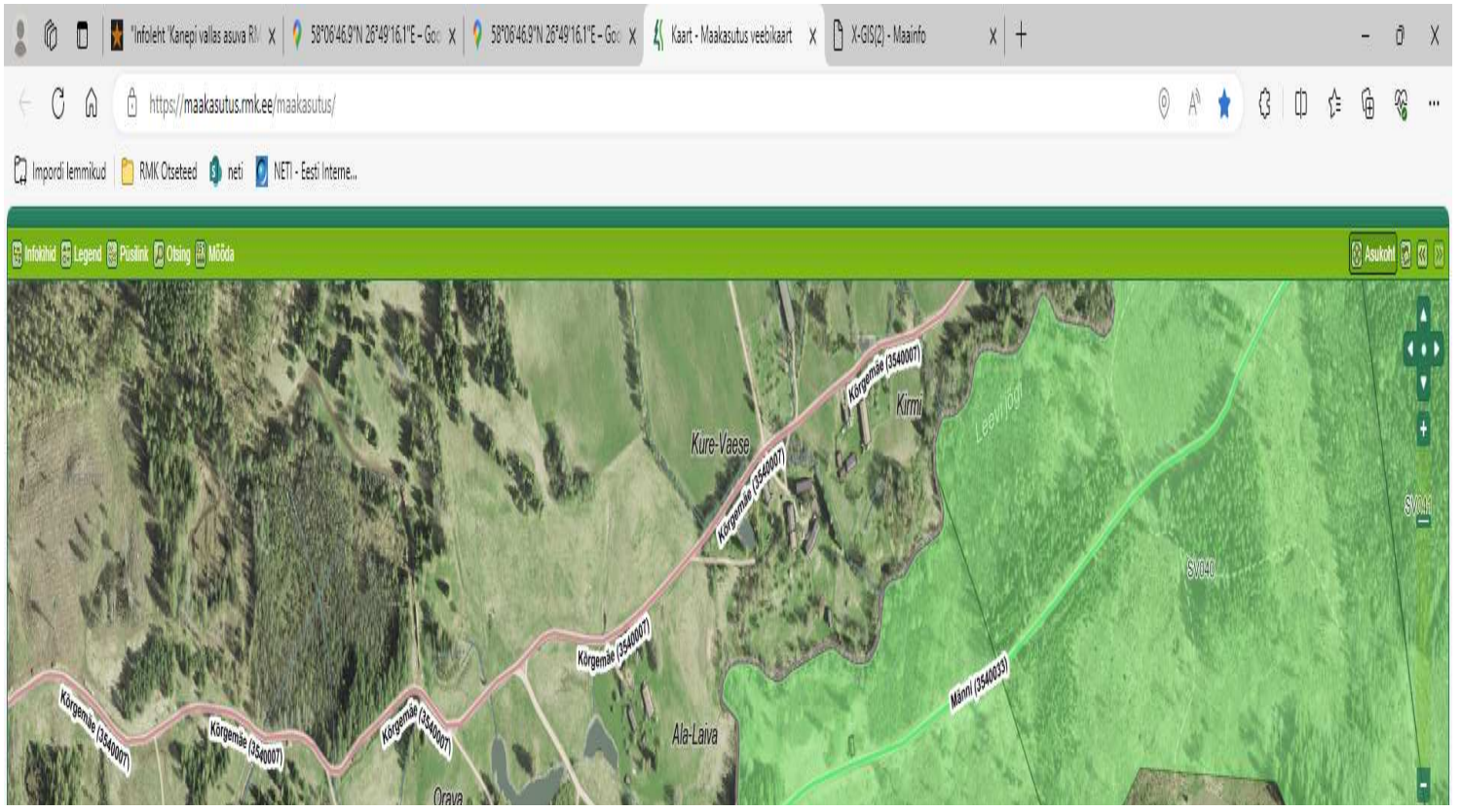

From: Imre Sokk <imre.kommid@gmail.com>
Sent: Monday, April 1, 2024 6:06 PM
To: RMK <rmk@rmk.ee>
Subject: Kanepi vallas asuva RMK tee halb seisukord : Piigaste - Karilatsi metsatee

> You don't often get email from imre.kommid@gmail.com. Learn why this is important

Tere

Kirjutan kui Kanepi valla kohalik elanik ja tunnen huvi, kas Piigastest - Karilatsini viidavat RMK metsateed on plaanis remontima hakata?
https://maps.app.goo.gl/JBMxPskH4a4JtgvBA?g_st=ic
Terve see tee, mille punkti ma siia panin, on alates eelmisel sügisel tehtud RMK raietöödest ja võimalik et ka teiste selle tee äärsete kinnistute raietöödest tingituna, on RMK-le kuuluv tee kohati väga kehvas seisus.
Äkki ei ole RMK sellest üldse teadlik, sest olen kursis, et te nõuate tavapäraselt, et teed ja raielangid, peavad peale lõikust korda jääma.
Praegu on selle tee ja ka osade lankide osas, asi sellest väga kaugel.
Juhul kui Teil infot tee seisukorra kohta ei ole, siis peaks seirama seda teed terves ulatuses, sest see on kohati väga halvas seisus.
Tee halva seisukorra on tekitanud kõik need raiujad, kes alates eelmise aasta sügisest selle teega piirnevalt raieid teostanud on.

Best regards

Best regards
Imre Sokk
+372 5551 1071
imre@kommid.ee
Kõlleste Kommimeistrid OÜ
Kihelkonnakaubandus OÜ
Vohmarket OÜ